POLITECHNIKA LUBELSKA

Lublin University of Technology

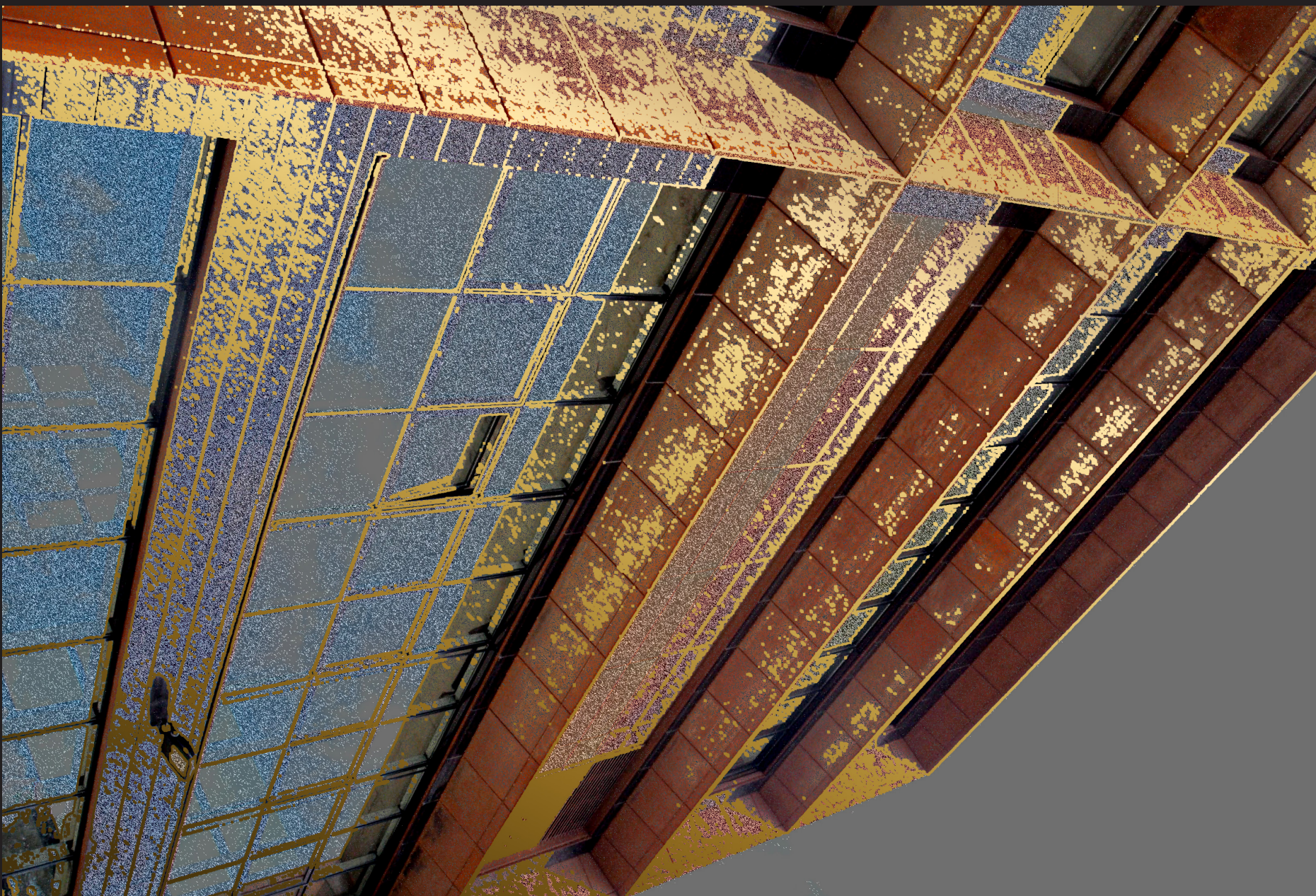

POLITECHNIKA
LUBELSKA
LUBLIN UNIVERSITY
OF TECHNOLOGY

1953-2023

Jakość to u nas tradycja...

Quality is our tradition...

Ważne daty

1953 – utworzenie Wieczorowej Szkoły Inżynierskiej oraz Wydziału Mechanicznego
1954 – studia w WSI podjęła pierwsza kobieta
1962 – rozpoczęcie budowy pierwszego budynku na kampusie przy ul. Nadbystrzyckiej
1964 – utworzenie Wydziału Elektrycznego (obecnie Wydział Elektrotechniki i Informatyki)
1965 – utworzenie Wydziału Budownictwa Lądowego (obecnie Wydział Budownictwa i Architektury) oraz utworzenie studiów dziennych
1965 – przekształcenie Wieczorowej Szkoły Inżynierskiej w Wyższą Szkołę Inżynierską
1969 – powołanie Senatu
1973 – uzyskanie prawa nadawania absolwentom tytułu magistra inżyniera
1977 – przekształcenie Wyższej Szkoły Inżynierskiej w Politechnikę Lubelską
1988 – utworzenie Wydziału Zarządzania i Podstaw Techniki (obecnie Wydział Zarządzania)
1999 – przystąpienie do programu Erasmus
1999 – uzyskanie pierwszych uprawnień do nadawania stopnia doktora habilitowanego
2004 – utworzenie Wydziału Inżynierii Środowiska
2007 – utworzenie Wydziału Podstaw Techniki
2013 – jubileusz 60-lecia uczelni
2014 – oddanie do użytku budynku Centrum Innowacji i Zaawansowanych Technologii
2017 – powołanie Związku Uczelni Lubelskich
2018 – uzyskanie kategorii A+ przez Wydział Mechaniczny
2019 – przyjęcie nowego Statutu Politechniki Lubelskiej
2020 – oddanie do użytku budynku Centrum Technologii Informatycznych i Lingwistyki Technicznej
2021 – utworzenie Polskiej Unii Metrologicznej
2022 – nowa formuła ewaluacji jakości działalności naukowej
2023 – jubileusz 70-lecia uczelni

Milestones

1953 – establishment of the Evening School of Engineering (ESE) and the Faculty of Mechanical Engineering
1954 – first female student enrolls at the ESE
1962 – construction of the first campus building at Nadbystrzycka Street commenced
1964 – Faculty of Electrical Engineering established (currently Faculty of Electrical Engineering and Computer Science)
1965 – Faculty of Civil Engineering established (currently Faculty of Civil Engineering and Architecture). Full-time studies programme commenced
1965 – Evening School of Engineering transformed into Higher School of Engineering
1969 – Academic Senate appointed
1973 – Master of Engineering title conferral rights
1977 – Higher School of Engineering transformed into Lublin University of Technology
1988 – Faculty of Management and Fundamentals of Technology established (currently Faculty of Management)
1999 – Erasmus programme available at the university
1999 – first entitlements for the conferral of associate-professorships
2004 – Faculty of Environmental Engineering established
2007 – Faculty of Fundamentals of Technology established
2013 – 60th jubilee of the university
2014 – Center for Innovation and Advanced Technologies campus building completed
2017 – Union of Lublin Universities established
2018 – A+ category awarded to the Faculty of Mechanical Engineering
2019 – new Statute of Lublin University of Technology adopted
2020 – Center for Information Technologies and Technical Linguistics campus building completed
2021 – Polish Metrological Union established
2022 – new formula for evaluating the quality of scientific activity
2023 – 70th jubilee of the university

Każda historia ma swój początek

Every story has a beginning

1953

Początek Wieczorowej Szkoły Inżynierskiej (obecnie Politechniki Lubelskiej) wiąże się z przemysłem. To grupa lubelskich inżynierów była inicjatorem powstania technicznej uczelni.

The beginning of the Evening School of Engineering (currently Lublin University of Technology) is associated with industry. It was a group of Lublin engineers who initiated the establishment of a technical higher education institution.



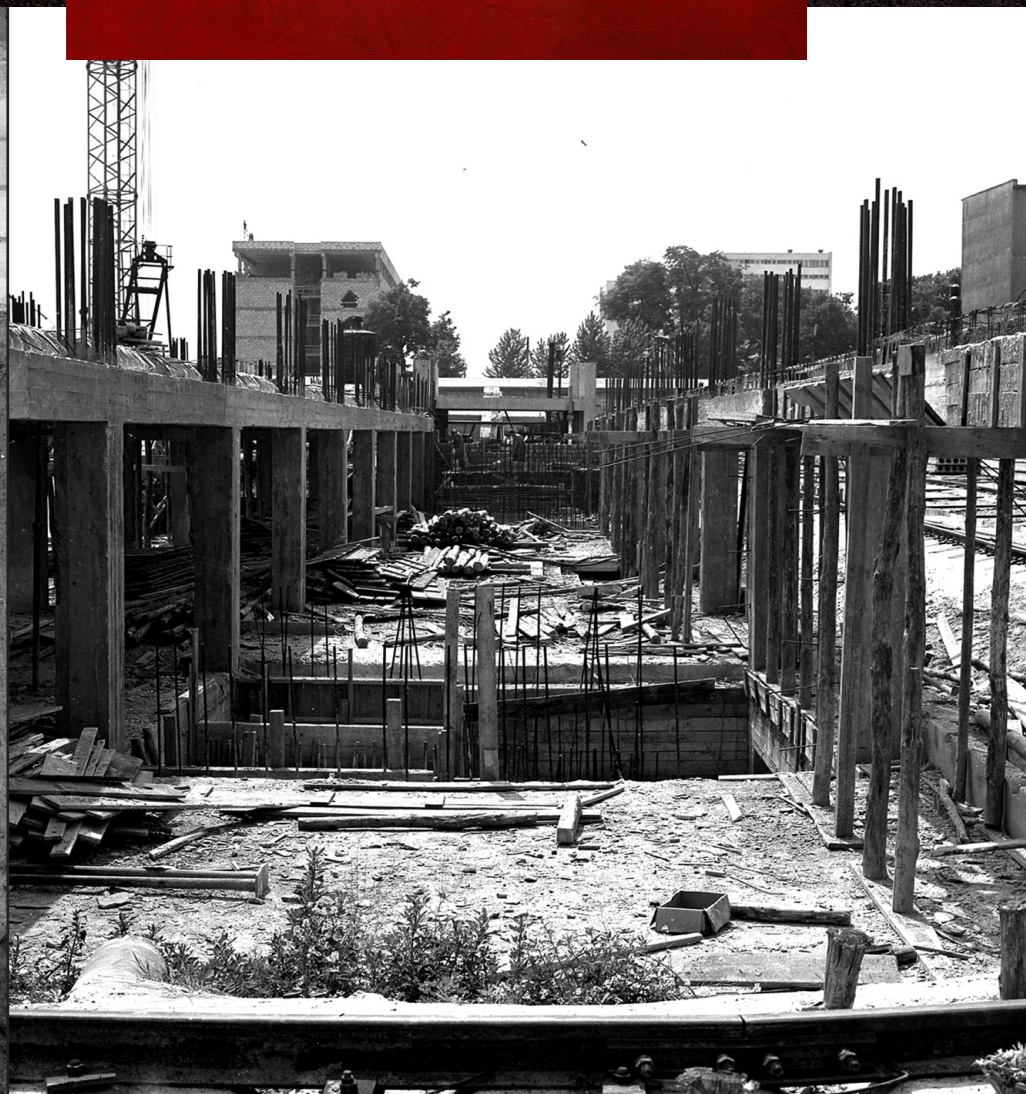



Przez 9 lat uczelnia nie posiadała ani jednego metra kwadratowego własnych pomieszczeń i prowadziła swoją działalność w wypożyczonych salach lubelskich szkół średnich i zawodowych.

For 9 years, the university had no space to call its own. Teaching and research were conducted in classrooms rented from secondary and vocational schools in Lublin.







Kiedyś baraki, a dziś nowoczesna architektura

Once barracks, today modern architecture



Dziś kampus Politechniki Lubelskiej to jeden z najlepiej zaplanowanych i wyposażonych zespołów edukacyjnych i badawczych w kraju.

Today, the campus of Lublin University of Technology is one of the best designed and equipped teaching and research centers in Poland.






CENTECH



Centrum Innowacji i Zaawansowanych Technologii

Center for Innovation and Advanced Technologies

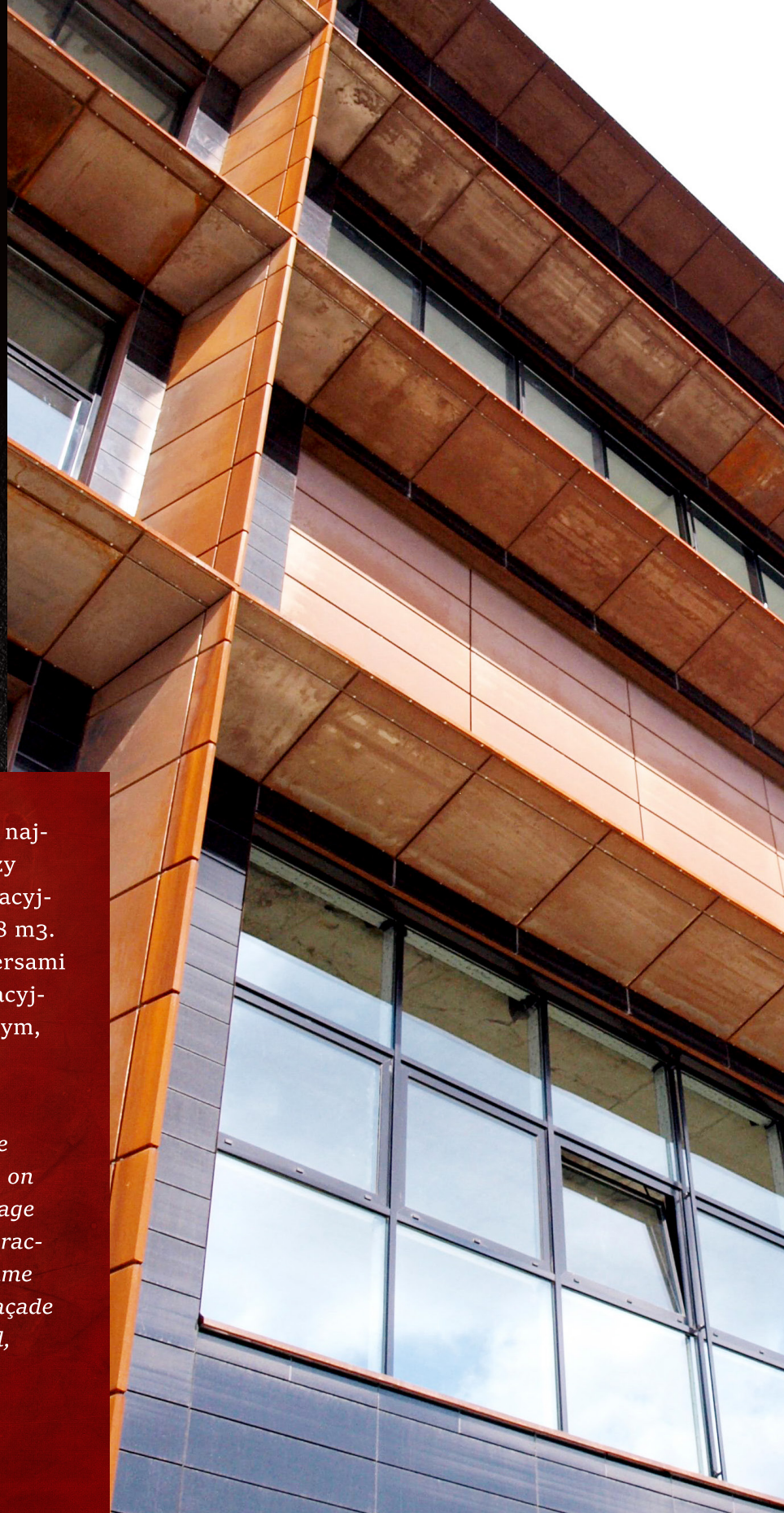

Centrum Innowacji i Zaawansowanych Technologii to największy, najnowocześniejszy i jednocześnie najdroższy obiekt Politechniki. Powierzchnia tego pięciokondygnacyjnego budynku wynosi 22 141 m2, a kubatura – 121 348 m3. Obiekt wyróżnia się fasadą z żelbetowej ramy z trawersami oraz okładziną z kortenu – stalowego materiału elewacyjnego, który po kilku tygodniach pokrywa się naturalnym, rdzawym nalotem.

Center for Innovation and Advanced Technologies is the largest and the most expensive state-of-the-art facility on campus. The floor space covers 22 141 m2, and the cubage 121 348 m3. The façade of the facility has a unique character. Its construction is based on reinforced concrete frame with crossbeams. It is clad with corten steel - a steel façade material which, when weathered, covers with a natural, rust-like layer.







Oprócz nowoczesnej zabudowy na kampusie znajdują się zabytkowe obiekty. W jednym z nich mieści się rektorat Politechniki Lubelskiej.

Apart from modern facilities, the campus features historic buildings. One of these houses Rector's Office.





Elementami wyróżniającymi instytucje szkolnictwa wyższego są jego symbole. Posiadanie sztandaru identyfikuje uczelnię oraz wskazuje przynależność do polskiej społeczności akademickiej. W tradycji uniwersyteckiej ukształtował się również zwyczaj używania insygniów władzy rektorskiej, podkreślający niezależność i autonomię uczelni.

Higher education institutions use symbols as distinguishing elements. The flag identifies the university and confirms its membership in the Polish academic community. The university tradition also uses Rector's insignia to emphasize the university's independence and autonomy.

Wybierz pracę, którą kochasz, a nie przepracujesz ani jednego dnia więcej w Twoim życiu

Choose a Job You Love, *and You Will Never Have to Work a Day in Your Life*



Zgodnie z misją Politechniki Lubelskiej jej podstawowym zadaniem jest udział w tworzeniu europejskiej przestrzeni edukacyjnej. Absolwenci uczelni to kompetentni specjaliści, doskonale rozumiejący związki nauki i techniki z rozwojem społecznym i cywilizacyjnym.

The mission of Lublin University of Technology states that the university's fundamental task is to contribute to the development of European education. The university's alumni are characterized as competent specialists who understand the relationship of research and technology with social and civilizational development.



Po pierwsze nauka

Research - first and foremost

Politechnika Lubelska znalazła się w gronie laureatów nagrody Elsevier Research Impact Leaders w kategorii Engineering & Technology, wyróżniającej te ośrodki, których najnowsze prace naukowe i publikacje mają największy wpływ na wizerunek polskiej nauki na świecie.

Lublin University of Technology ranked among Elsevier Research Impact Leaders in Engineering & Technology category. The award serves to distinguish centers whose latest research and publications exerted the strongest impact upon the international image of Polish science.



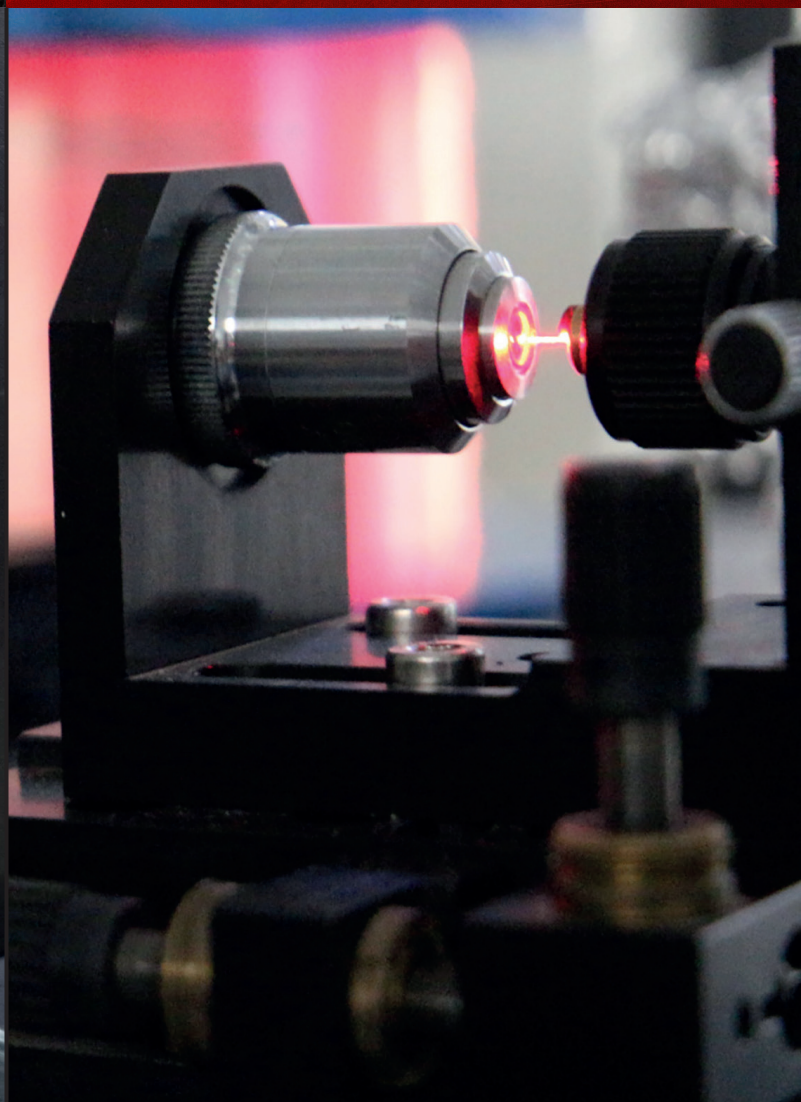

Nowoczesne laboratoria i ich wyposażenie wspierają pracę naukowców

State-of-the-art laboratories and equipment support scientists in their research



Realizacja badań nie byłaby możliwa bez odpowiedniego zaplecza technologicznego i narzędzi do prac w obszarze badawczo-rozwojowym. Politechnika Lubelska dysponuje laboratoriami, których poziom wyposażenia konkuruje z najlepszymi ośrodkami naukowymi w Polsce. Nowoczesna aparatura umożliwia prowadzenie – wspólnie z podmiotami gospodarczymi – badań w dziedzinach, takich jak: automatyka, robotyka, mechanika, energetyka odnawialna, optoelektronika, ochrona środowiska i bioinżynieria.

Research would not be possible without a suitable technological infrastructure and R&D tools. Lublin University of Technology's laboratories go head-to-head with the best research centers in Poland. State-of-the-art equipment enables (joint) research in the following fields: automation, robotics, mechanical engineering, renewable energy, optoelectronics, environmental protection and bioengineering.

Kule z szyn kolejowych

Grinding balls made from scrap railway rails



Lublin to silny ośrodek przemysłu motoryzacyjnego i maszynowego. Z nimi związanych jest wiele prac badawczych i nowoczesnych rozwiązań technologicznych. Innowacyjną technologię wykorzystania fragmentów (główki) złomowanych szyn kolejowych do produkcji kul o średnicy 60 mm opracowali naukowcy Wydziału Mechanicznego. Nowa technologia walcowania cechuje się małą energochłonnością i materiałochłonnością. Skonstruowana do tego celu walcarka nawrotna jest unikatowa na skalę światową.

Lublin is a renowned center of automotive and machine-building industries. These industries stimulate research and emergence of innovative technologies. Scientists from the Faculty of Mechanical Engineering developed an innovative technology utilizing scrap rail heads to manufacture grinding balls with the diameter of 60 mm. The new rolling technology is characterized by low energy and material consumption. The reversing mill developed for the process by the scientists is unique worldwide.

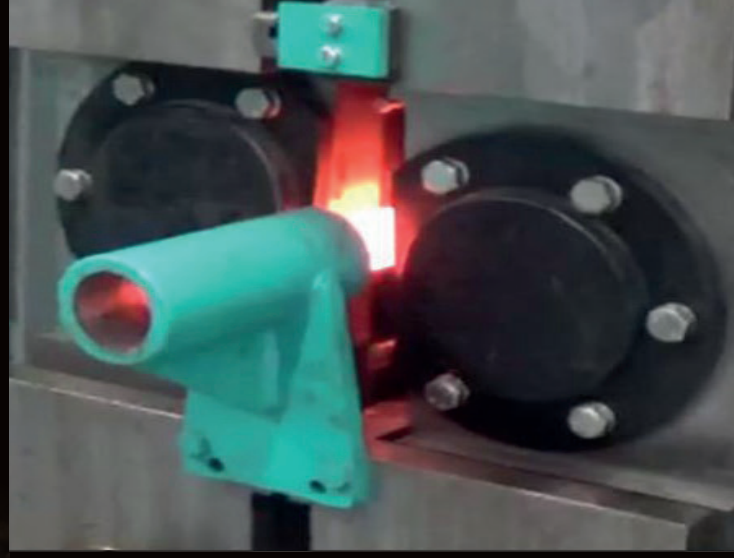

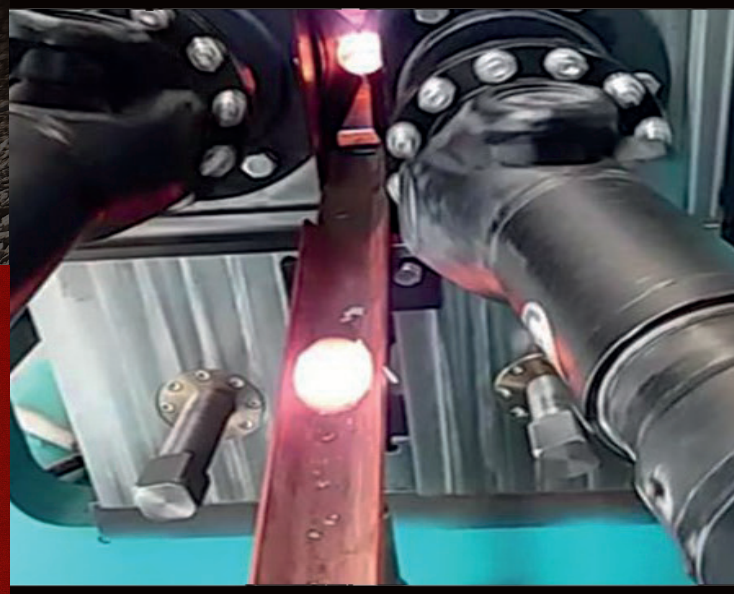





Ekologiczne powierzchnie asfaltowe

Ecological asphalt surfaces

Zespół naukowców z Wydziału Budownictwa i Architektury pracuje nad proekologicznymi rozwiązaniami stosowanymi w drogownictwie. Technologie produkcji mieszanek mineralno-asfaltowych pozwalają na obniżenie temperatury ich wytwarzania poprzez zastosowanie specjalnie zaprojektowanych dodatków mineralnych otrzymywanych z materiałów odpadowych.

A team of scientists from the Faculty of Civil Engineering and Architecture works on environmentally friendly solutions used in road construction. Technologies for the manufacture of asphalt mixtures allow to lower the temperature of their production by using specially designed mineral additives obtained from waste materials.



Aplikacja VR i AR

VR and AR application

Naukowcy Wydziału Elektrotechniki i Informatyki tworzą interaktywne światy cyfrowe 3D w wirtualnej (VR) i rozszerzonej (AR) rzeczywistości. W Laboratorium Programowania Systemów Inteligentnych i Komputerowych Technologii 3D tworzone aplikacje VR i AR skupiają się na: ochronie i promocji dziedzictwa kulturowego, rozwoju kompetencji miedzykulturowych, terapii techniką ekspozycji i relaksacji oraz szeroko rozumianej wizualizacji.

Scientists from the Faculty of Electrical Engineering and Computer Science create interactive 3D digital worlds in virtual (VR) and augmented (AR) reality. The VR and AR applications developed in the Laboratory of Intelligent Systems Programming and 3D Computer Technologies, focus on protecting and promoting of cultural heritage, development of intercultural competences, therapy with the technique of exposure and relaxation, as well as broadly understood visualization.





Zimna plazma

Cold plasma

Dzięki zaprojektowanym na uczelni reaktorom plazmowym możliwe jest generowanie plazmy niskotemperaturowej, mającej zastosowanie między innymi w medycynie do przyśpieszania gojenia ran powierzchniowych oraz w rolnictwie i przemyśle spożywczym.

Urządzenia zostały nagrodzone srebrnymi medalami na Międzynarodowej Wystawie Wynalazków w Genewie.

Plasma reactors developed at the university are capable of generating non-thermal plasma, which found an application in medicine to accelerate wound healing processes. The plasma is also employed in farming and food industry.

The reactors were awarded silver medals at the Geneva International Exhibition of Inventions.



Silniki lotnicze

Aircraft engines

Uczelnia od lat jest związana z lotnictwem i pracuje nad innowacyjnymi rozwiązaniami dla tej gałęzi gospodarki. Nasi uczeni opracowali i wdrożyli nową wersję tłokowego silnika lotniczego wyposażoną w elektroniczny układ wtrysku paliwa. Nowoczesny system zasilania silnika spełnia ostre wymagania przepisów lotniczych. Silnik ten jest wykorzystywany w różnego typu samolotach: pożarniczych, rolniczych i transportowych.

The university has been working closely with aviation industry and developing innovative solutions for this branch of economy. Our scientists developed and implemented a new version of an aircraft piston engine fitted out with an electronic fuel injection system. This novel system meets strict requirements posed by aviation regulations. The engine has been used in various types of crafts: firefighting aircrafts, agricultural aircrafts, and transport aircrafts.

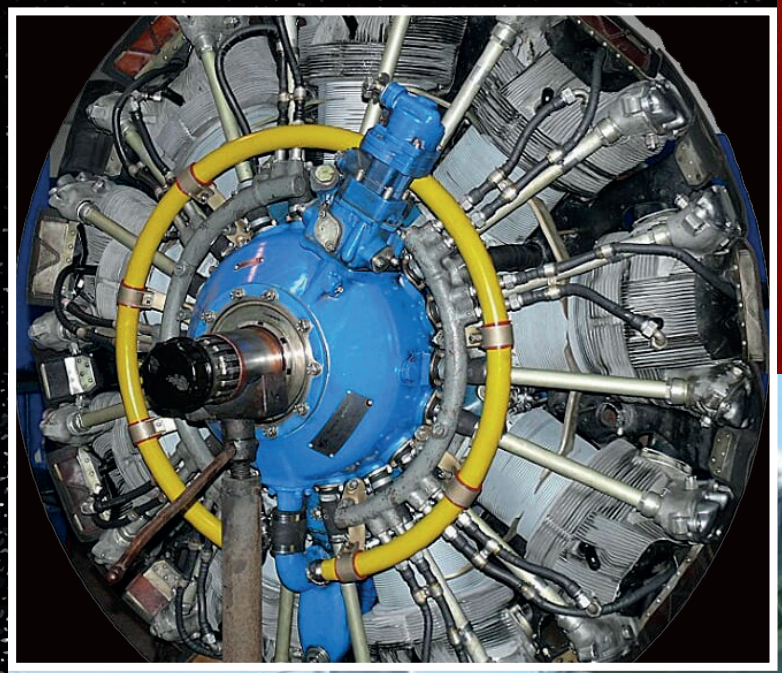



Tunel aerodynamiczny

Aerodynamic tunnel

Tunel aerodynamiczny wykorzystuje się jako komorę umożliwiającą badanie rzeczywistych zjawisk zachodzących podczas ruchu obiektów w powietrzu. Ma zastosowanie w technice lotniczej, motoryzacji, budownictwie, energetyce, technologiach kosmicznych, sporcie oraz przemyśle stoczniowym i zbrojeniowym.

Aerodynamic tunnel is used as a chamber enabling the study of real phenomena occurring during the movement of objects in the air. It is used in aviation technology, automotive, construction, power engineering, space technologies, sports, as well as in the shipbuilding and defense industries.



Modułowa technologia domów

Modular house technology





System Modułowy Domu Jednorodzinnego w Technologii Betonowej Prefabrykowanej jest to kompleksowe rozwiązanie projektowe oraz wykonawcze domu jednorodzinnego w technologii prefabrykowanej w formule budownictwa pod klucz. Oferta skierowana jest bezpośrednio do firm budowlanych, producentów wyrobów budowlanych oraz deweloperów.

The Modular System of a Single-Family House in Prefabricated Concrete Technology is a comprehensive design and construction solution for a single-family house in prefabricated technology in the formula of turnkey construction. The offer is addressed directly to construction companies, manufacturers of construction products as well as construction developers.

Tytuł Lidera Innowacyjności

The Leader of Innovation



Politechnika Lubelska znajduje się na czele polskich uczelni wyższych pod względem liczby zgłoszeń wynalazków i wzorów użytkowych. Jest także liderem w uzyskanych patentach i prawach ochronnych. Uczelnia czterokrotnie otrzymała tytuł Lidera Innowacyjności w rankingu Fundacji Edukacyjnej „Perspektywy”.

Lublin University of Technology ranks high among Polish universities with regard the number of patent and utility model applications. The university is also the leader in the number of patents and protection rights granted. LUT is a quadruple Leader of Innovation in the “Perspektywy” Education Foundation ranking.







Pracownicy, doktoranci i studenci Politechniki Lubelskiej od wielu lat są laureatami konkursów naukowych i zdobywają medale na międzynarodowych wystawach wynalazków w Genewie, Walencji oraz Santa Clara w USA.

Faculty members, students and doctoral students of Lublin University of Technology have been the laureates of various research competitions, and have received medals at international exhibitions of inventions in Geneva, Valencia and Santa Clara, USA.

Przemysł jest naszą szansą

Industry as a vital opportunity

Jednym z filarów funkcjonowania uczelni jest bardzo dobra współpraca z otoczeniem gospodarczym i tworzenie wzajemnych sieci powiązań z biznesem. Jest to niezbędny warunek, aby pełnić rolę lidera innowacyjności. Uczelnia prowadzi prace przedwdrożeniowe i wdrożeniowe dla rozwiązań opracowanych przez pracowników naukowych PL w celu ich komercjalizacji.

Science-business cooperation is one of the pillars the university has been built upon. Such cooperation is critical to be able to lead in innovation. The university and LUT scientists pursue pre-implementation and implementation projects to commercialize solutions developed in-house.

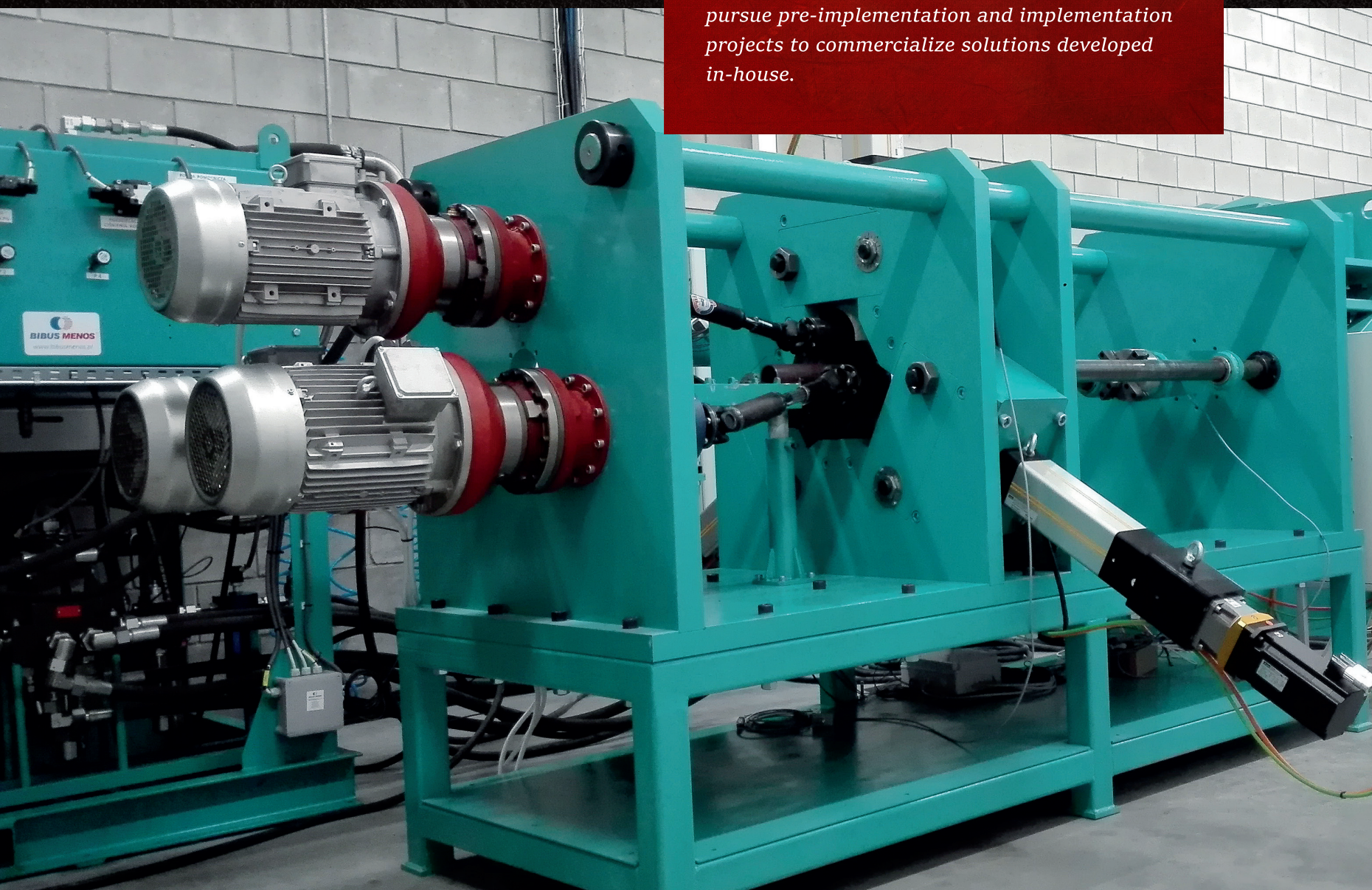

Innowacyjność i konkurencyjność gospodarki nie może istnieć bez współpracy nauki i przemysłu.

Innovativeness and competitiveness of the economy are inseparable from science-business cooperation.



Nie byłoby nas bez studentów

Students are our lifeline

Rozwój uczelni możliwy jest przez jej umiędzynarodowienie związane przede wszystkim z obecnością studentów zagranicznych. Cudzoziemcy stanowią ponad 10 proc. wszystkich studentów Politechniki Lubelskiej.

The university grows as a result of internationalization linked with international students in particular. Foreigners make up over 10% of the LUT student body.






KC

Od mechaniki do inżynierii multimediów

From mechanical engineering to multimedia engineering

Pierwszy kierunek działalności Politechniki Lubelskiej wiązał się z mechaniką. Dziś studenci kształcą się między innymi na: informatyce, mechatronice, inżynierii biomedycznej i inżynierii odnawialnych źródeł energii.

Mechanical engineering was the first field of studies Lublin University of Technology offered. At present, students can select from, for example, computer science, mechatronics, biomedical engineering and renewable energy engineering.





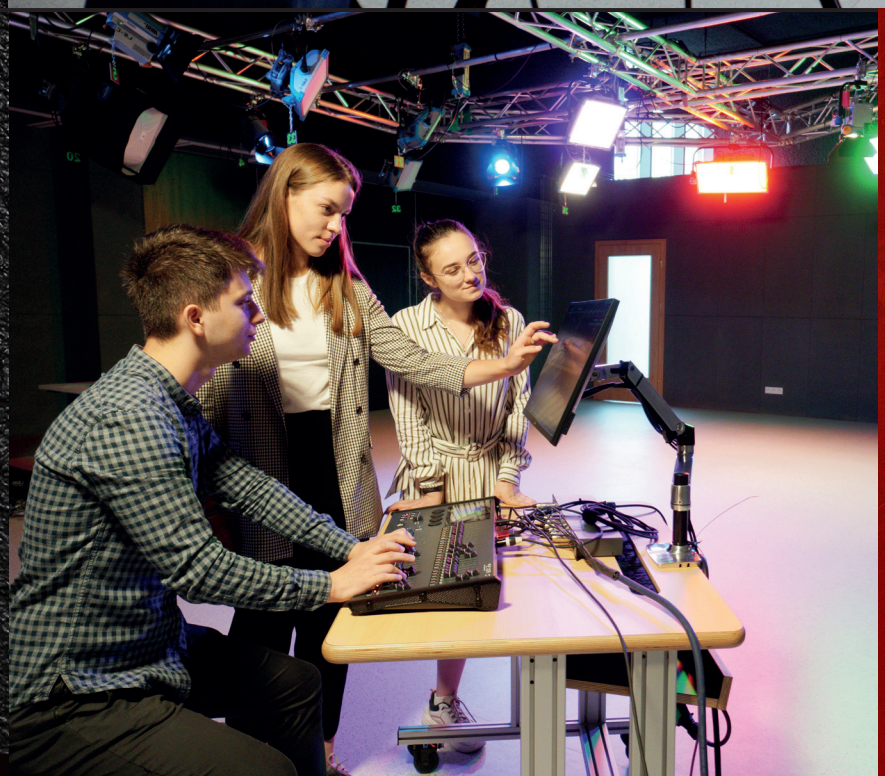

Inżynieria multimediów to nowoczesny kierunek studiów oferowany przez uczelnię. Studia te przygotowują do pracy na stanowiskach: projektanta, operatora urządzeń i systemów multimedialnych, inżyniera obsługi studia, realizatora, montażysty form multimedialnych.

Multimedia engineering is a modern field of studies offered at LUT. The studies train students to undertake the profession of designers, operators of multimedia equipment and systems, studio engineers and producers, multimedia editors.

Od mechanika do mechatronika

From mechanical engineers to mechatronics engineers



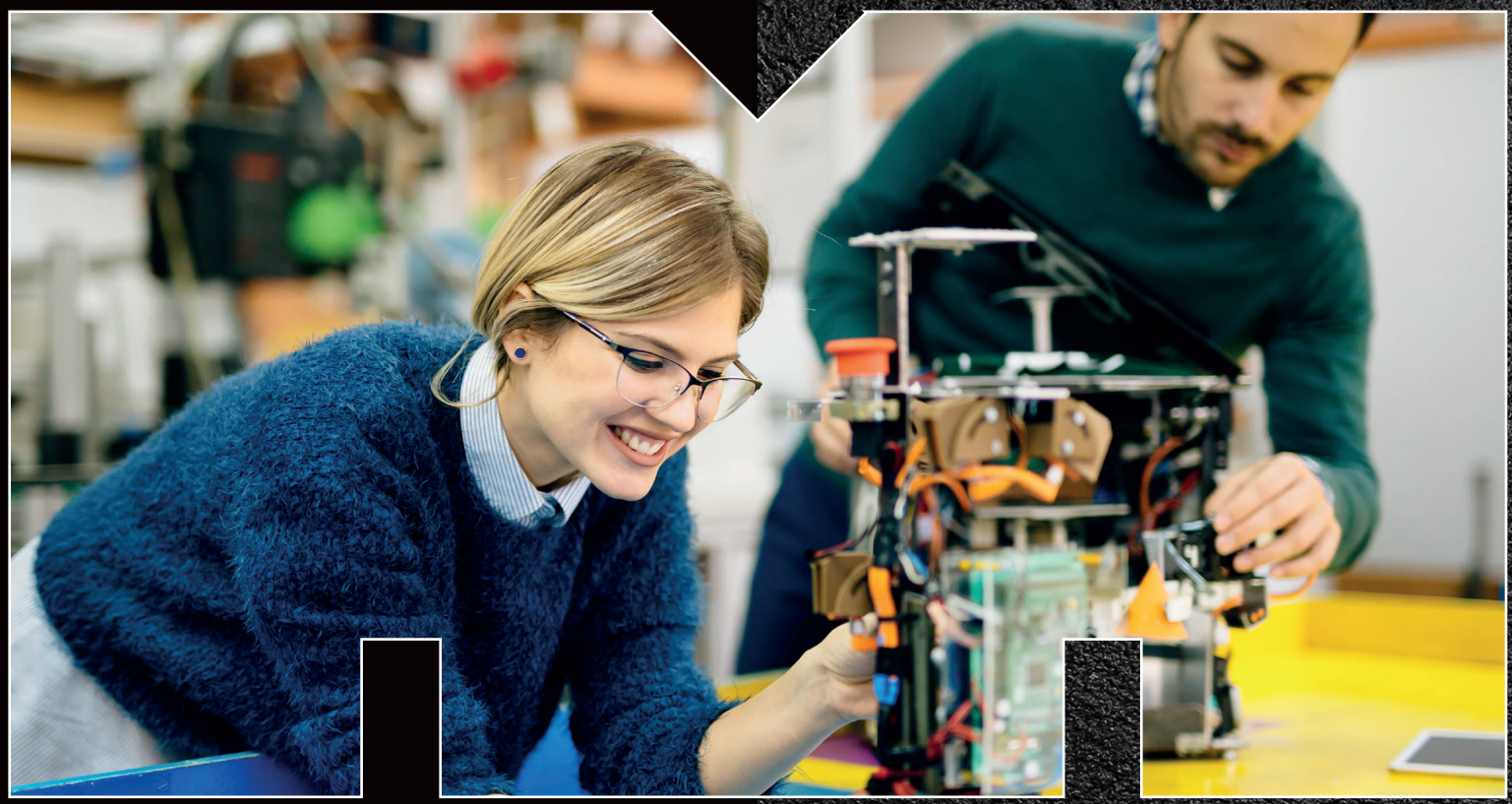

Informatyka - kierunek przyszłości

Computer science - the science of the future





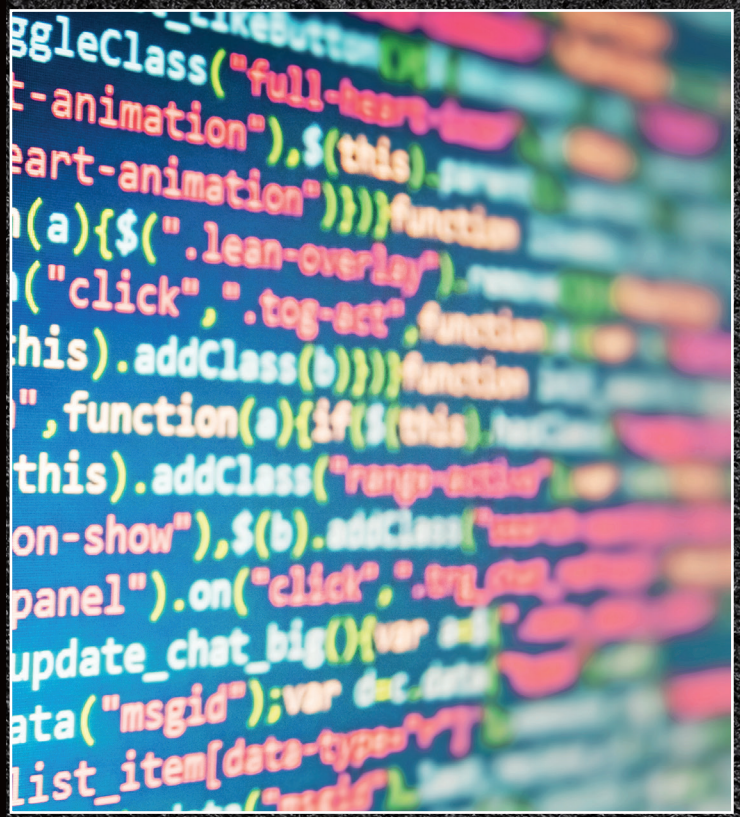

Nowoczesne budownictwo i inteligentna architektura

Modern civil engineering and smart architecture





W trosce o środowisko

We care for our planet







Nie ma techniki bez matematyki

No technology without mathematics







Inteligentne zarządzanie

Smart management





Poza zajęciami studenci realizują swoje pasje w kołach naukowych

Science clubs are platforms students can pursue their passions in

Budowa energooszczędnych pojazdów – Elvica i Hydrosa, projekt zdalnie sterowanego pojazdu podwodnego o budowie modułowej, konstrukcja mechaniczna robota mobilnego Orion czy model endoprotezy biodrowej to przykłady tematów badawczych, nad którymi pracują studenci, którzy rozwijają swoje pasje w kołach naukowych. Studencka grupa Hydrogreen od kilku lat bierze udział w jednym z najbardziej innowacyjnych konkursów dla młodych konstruktorów energooszczędnych pojazdów – Shell Eco-marathon.
W 2022 roku ich bolid „Hydros" zajął V miejsce w Europie i I miejsce w Polsce w kategorii pojazdów prototypowych o napędzie wodorowym.

The construction of energy-efficient vehicles - Elvic and Hydros, development of a remote-controlled modular underwater vehicle, construction of mechanical elements for Orion, a mobile robot, or the design of a hip joint endoprosthesis, are examples of research projects executed by students pursuing their passions in science clubs. Hydrogreen, a students' group, has been participating in Shell Eco-marathon, a prestigious competition for young innovative designers of energy-efficient vehicles. In 2022, „Hydros", their vehicle, took 5th place in Europe and 1st place in Poland in the category of prototype hydrogen-powered vehicles.



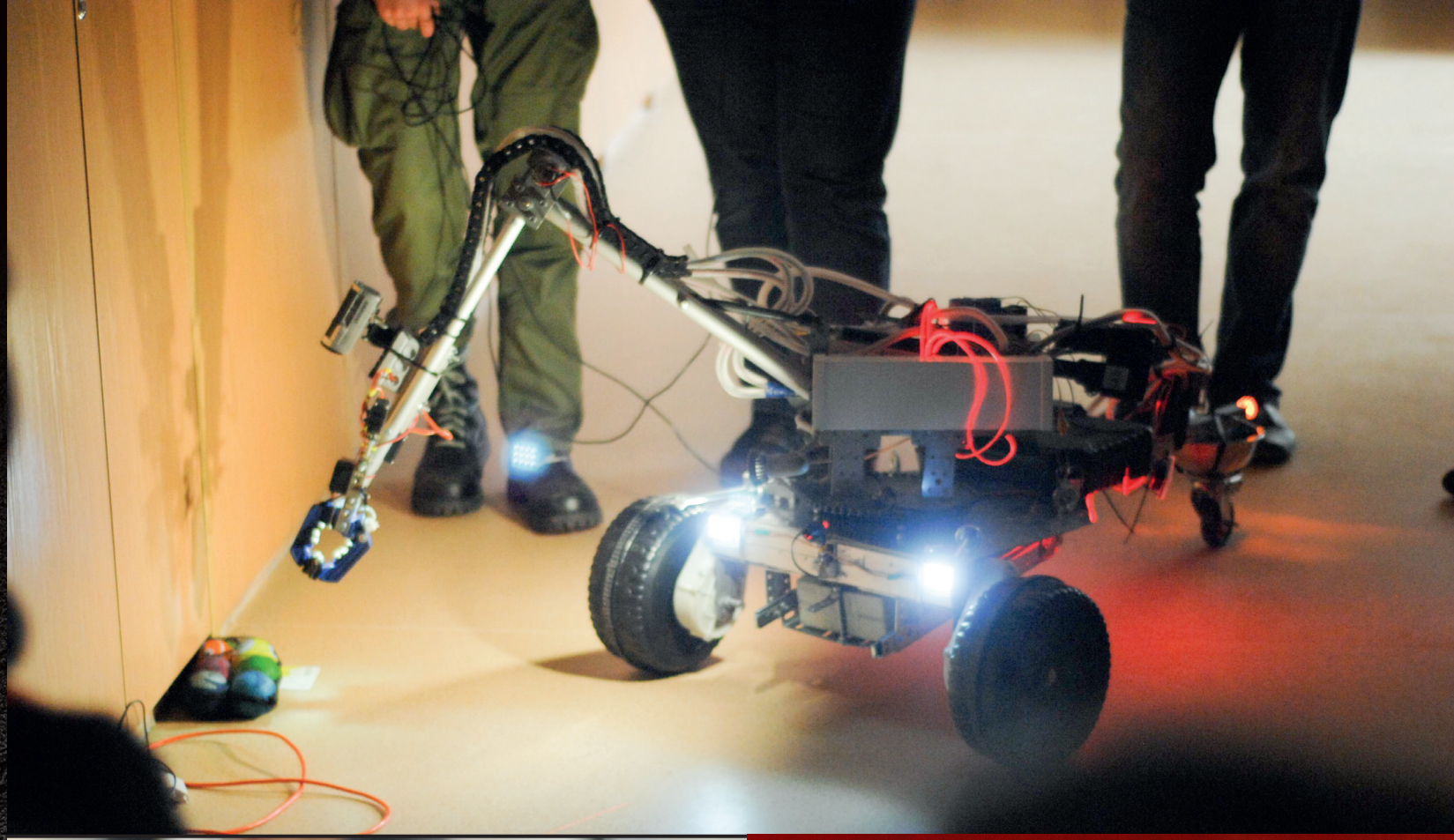

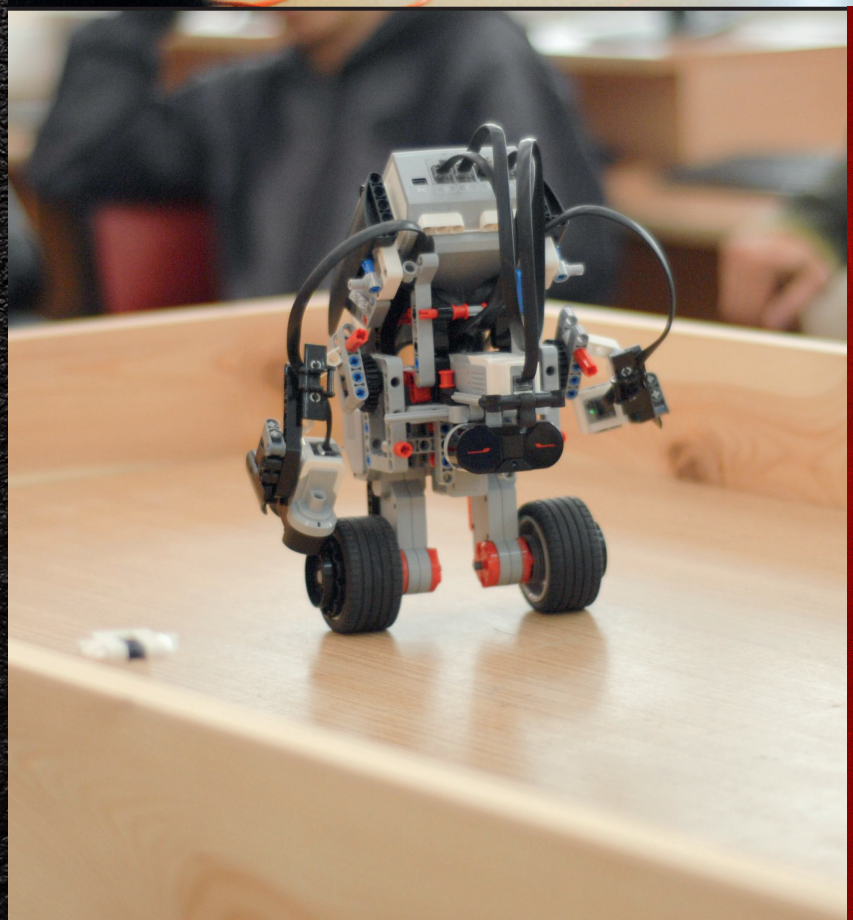

Politechnika Lubelska jest członkiem FIRST Global Higher Education Network, ogólnoświatowej organizacji zrzeszającej szkoły wyższe, której celem jest propagowanie nauki w zakresie robotyki i nowych technologii wśród dzieci i młodzieży na całym świecie. Obecnie współpracuje z drużyną Spice Gears Team 5883 z Kraśnika.

Lublin University of Technology is a member of the FIRST Global Higher Education Network, a global organization uniting universities, whose aim is to popularize science in the field of robotics and new technologies among children and young people throughout the world. At present, LUT cooperates with Spice Gears Team 5883 from Kraśnik.

Inżynieria materiałowa

Materials engineering

Członkowie Studenckiego Koła Naukowego Inżynierii Materiałowej od wielu lat budują lub biorą udział w budowaniu pojazdów specjalnych. Są to pojazdy kołowe, gąsienicowe, poruszające się na poduszce powietrznej, załogowe i bezzałogowe.

For many years, members of the Student Research Club of Materials Engineering have been constructing or participating in the construction of special vehicles. These include wheeled, tracked and airborne vehicles, manned and unmanned ones.



Centrum Informacji Naukowo-Technicznej

Center for Scientific and Technical Information



Istotnym zadaniem Centrum jest wspieranie procesu ewaluacji uczelni oraz prowadzenie działalności wydawniczej, promującej i rozpowszechniającej dorobek naukowy pracowników.

Biblioteka Cyfrowa PL jest jednym z najchętniej wykorzystywanych zbiorów cyfrowych z zakresu nauk technicznych w Polsce.

The chief objective of the center is to provide support in the process of the university's evaluation, manage publication procedures, promote and disseminate research and academic achievements of LUT faculty members.

LUT Digital Library is one of the most frequently visited digital collections of publications in technical sciences in Poland.

Inżynier z zamiłowaniem do folkloru

Engineers with a flair for folklore





Folklor pojawił się na naszej uczelni w 1991 roku wraz z utworzeniem Zespołu Pieśni i Tańca. Niepowtarzalne widowiska mają różnorodny charakter – od patriotycznego, biesiadnego po edukacyjny i charytatywny.

Folklore entered the university in 1991 when the Folk Song and Dance Ensemble was established. Unforgettable performances take on various character – patriotic, convivial, educational and charitable.

Gamza – taneczna marka Politechniki Lubelskiej

Gamza – a dance hallmark of Lublin University of Technology

Formacja Tańca Towarzyskiego GAMZA to pierwsza i jednocześnie najstarsza studencka grupa artystyczna na Politechnice Lubelskiej. Oprócz przedsięwzięć artystycznych prowadzi szeroką działalność charytatywną na rzecz dzieci z niepełnosprawnościami.

Ballroom Dance Formation GAMZA is the first and oldest student arts ensemble at Lublin University of Technology. Apart from arts performances, it is deeply invested in charity initiatives for children with special needs.







Grupa Tańca Współczesnego

Contemporary Dance Group

W 1997 r. Grupa Tańca Współczesnego Politechniki Lubelskiej zainicjowała Międzynarodowe Spotkania Teatrów Tańca. Festiwal jest obecnie ważnym wydarzeniem kulturalnym Lublina oraz jednym z najbardziej liczących się festiwali na świecie.

In 1997, the LUT Contemporary Dance Group initiated the International Dance Theatres Festival. At present, the festival is an important cultural event in Lublin and one of the most notable festivals in the world.









„Taniec współczesny i teatr tańca to bardzo otwarta przestrzeń, w której może się znaleźć wszystko; w której każdy kierunek poszukiwań jest właściwy, oraz w której jest mnóstwo płaszczyzn do dialogu. Także dialogu z samym sobą.”

„Contemporary dance and dance theater constitute an unrestricted space where anything can find a place, where any direction is right, where dialogue among many but also dialogue with oneself is open.”

Muzyka duszy i serca

Music of heart and soul

Akademicki Chór Politechniki Lubelskiej przygotował ok. 300 koncertów muzyki a capella i oratoryjno-kantatowej w Polsce i w wielu krajach europejskich. W jego repertuarze znajdują się utwory sakralne, jazzowe, pieśni ludowe różnych kultur oraz dzieła oratoryjne. Chór odnosi sukcesy na renomowanych festiwalach w kraju i za granicą.

Lublin University of Technology Academic Choir performed at approximately 300 acapella as well as oratorio and cantata concerts in Poland and Europe. The repertoire features sacral and jazz pieces, folk songs of various cultures, and oratorios. The choir performs with success at renowned festivals in Poland and abroad.

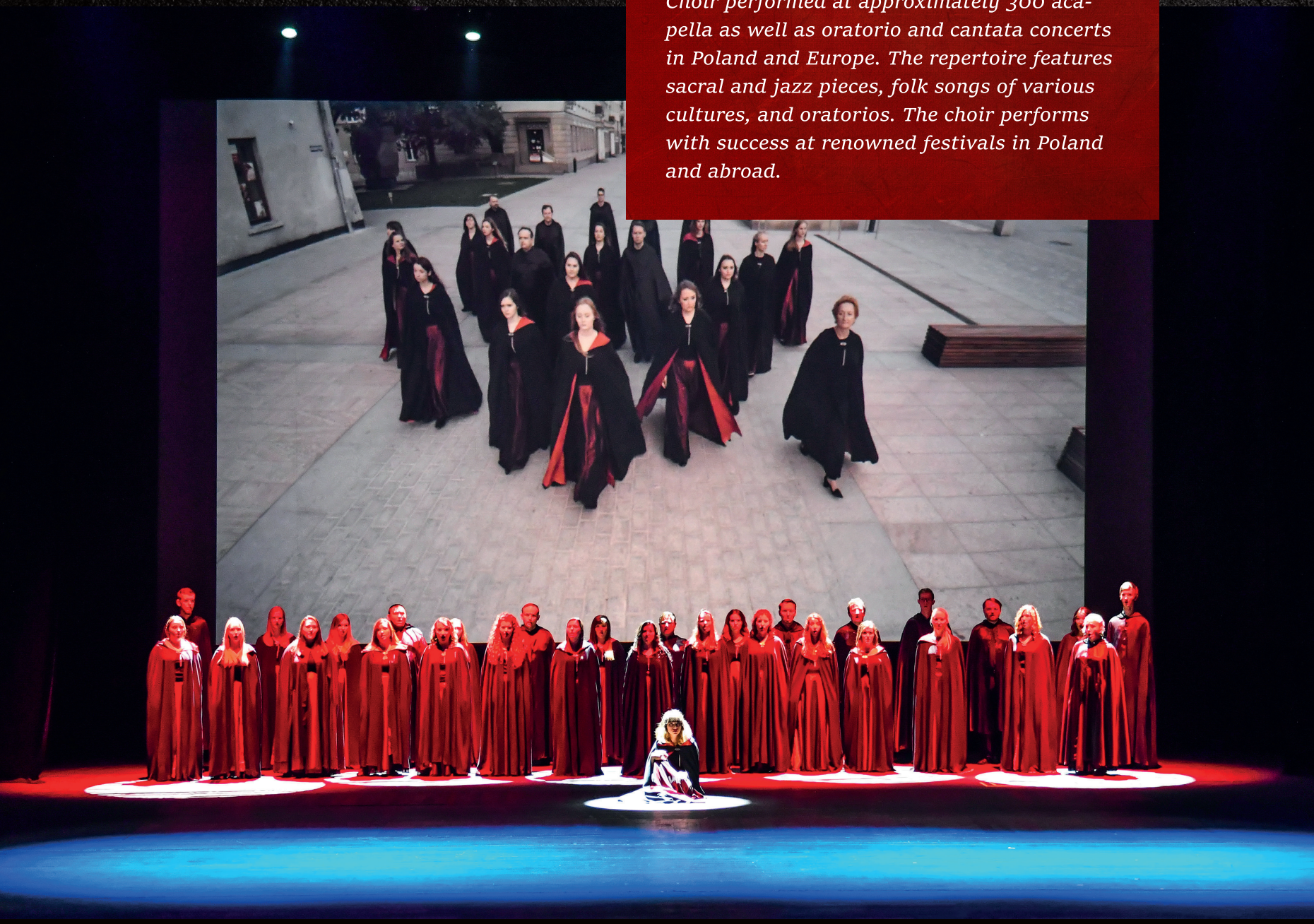



Sport – w hali, na trawie, na piasku i w wodzie

Sport – in a gymnasium, on the field, sand and in water



Dorównujemy standardom światowym w dziedzinie wychowania fizycznego i sportu akademickiego zarówno pod kątem infrastruktury, jak i wykwalifikowanej kadry trenerskiej. Od wielu lat uczelnia zajmuje miejsca na podium Akademickich Mistrzostw Województwa Lubelskiego w klasyfikacji drużynowej. Zdobywamy również liczne medale w zawodach wojewódzkich, ogólnopolskich, a także międzynarodowych.

We meet global standards for physical education and academic sports, both in terms of infrastructure and the qualifications of teachers and coaches. For several years, the university has occupied the podium at the Academic Championships of Lublin Province in team classification. LUT students have won medals during regional, domestic and international competitions.


BLACHY PRUSZYŃSKI
belskie
Smakuj życie!


YACHT CLUB
POLITECHNIKI
LUBELSKIEJ
ASYSTENT
Yacht Club
Politechniki Lubelskiej




AZS
POLITECHNIKA
LUBELSKA

Życie studenckie

Student's life

Co roku na kampusie Politechniki Lubelskiej odbywają się Dni Kultury Studenckiej - Juwenalia. Wydarzenie przyciąga tłumy miłośników koncertów na żywo. Na naszej scenie pojawiają się największe gwiazdy.

Every year, Lublin University of Technology hosts Student Culture Days "Juwenalia" Festival. The event attracts scores of music lovers who can watch and listen to live performances of the greatest music stars.



Pomaganie mamy we krwi

We thrive on giving aid

Nasza społeczność akademicka od wielu lat włącza się w szereg akcji społecznych i charytatywnych. Wiele z nich ma wymiar nie tylko materialny, ale również działanie psychologiczne, terapeutyczne i kulturalne.
Co roku Klub Honorowych Dawców Krwi PCK przy Politechnice Lubelskiej organizuje zbiórki krwi.

Our academic community has participated in numerous social and charitable initiatives. Several have involved not only material aid, but were of psychological, therapeutic and cultural character. LUT's Honorary Blood Donors' Club of the Polish Red Cross holds annual blood donation events.



Lublin - miasto inspiracji

Lublin – the City of Inspiration

Lublin to miasto akademickie – ponad 65 tys. studentów z 96 krajów świata studiuje na ponad 200 kierunkach oferowanych przez 9 lubelskich uczelni wyższych. Prężny rozwój gospodarczy, społeczny oraz bogate zaplecze kulturalne podnoszą atrakcyjność miasta i komfort życia studentów.

Lublin is an academic hub. Over 65 thousand students from 96 countries study at over 200 fields of studies offered by 9 universities and colleges in Lublin. Swift socio-economic development and rich culture raise the prominence of the city and students' comfort of life.







WYDAWCA:

Politechnika Lubelska
ul. Nadbystrzycka 38 D
20-618 Lublin

OPRACOWANIE:

Centrum Promocji i Informacji
Biuro Rektora i Organizacji Uczelni

ZDJĘCIA:

Archiwum Muzeum PL, Wojciech Bielecki, Dawid Branecki, Putri Fayaliq, Grzegorz Fiałkiewicz, Damian Harasim, Izza Islamiyah, Dominika Jarosz, Piotr Jaruga, Małgorzata Kacejko, Aleksandra Kropornicka, Jakub Krzysiak/SAF PL, Marcin Marciniak, Tomasz Maślona/SAF PL, Dorota Nowakowska, Bartłomiej Nowakowski, Jacek Orzeł/Studio Xpress, Piotr Pawluczuk, Anggoro Wicaksono, Grzegorz Winnicki, WiP Studio, Marek Wójtowicz, Kancelaria Prezydenta - Marketing Miasta Lublin

TEKSTURY: zasoby z portalu Freepik.com

Lublin 2023

Numer ISBN: 978-83-7947-518-6

